

ΤΟΠΟΓΡΑΦΙΚΟ ΔΙΑΓΡΑΜΜΑ

ΚΛΙΜΑΚΑ 1:200

ΔΟΥΦΟΡΙΚΗ ΕΙΚΟΝΑ

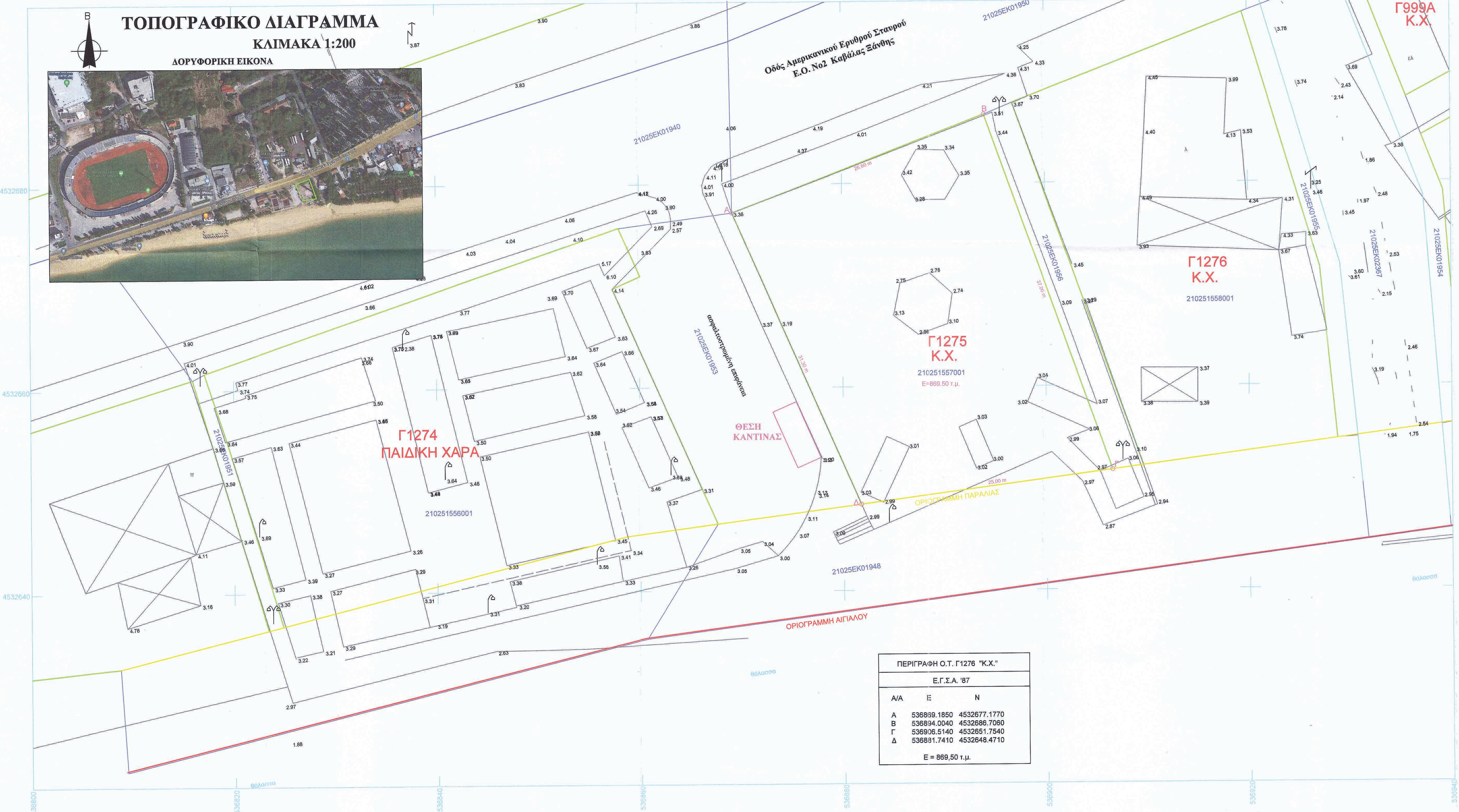
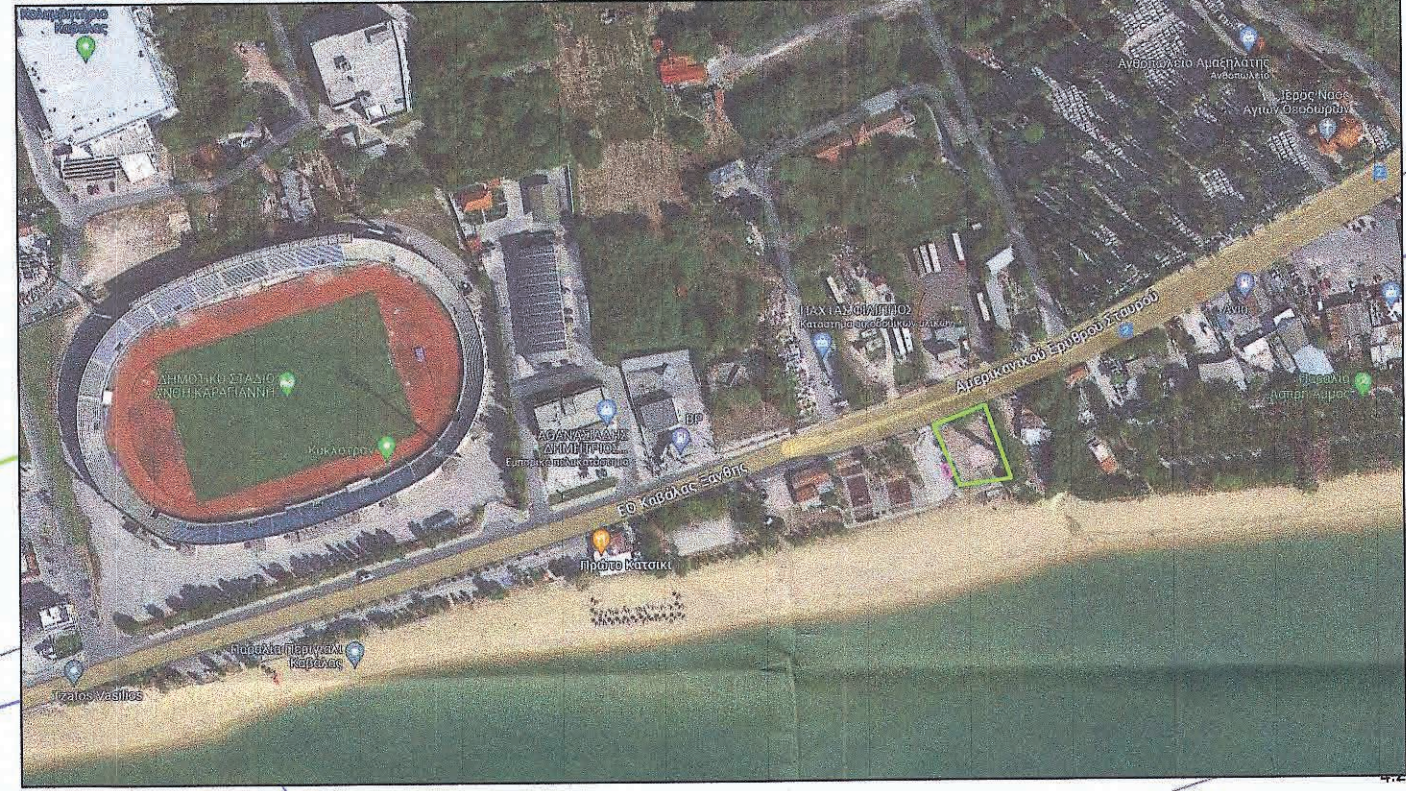

ΥΠΟΜΝΗΜΑ

	ΥΦΙΣΤΑΜΕΝΗ ΚΑΤΑΣΤΑΣΗ
	ΡΕΜΑ
	ΓΡΑΜΜΗ ΠΑΛΑΙΟΥ ΑΙΓΙΑΛΟΥ
	ΓΡΑΜΜΗ ΑΙΓΙΑΛΟΥ
	ΓΡΑΜΜΗ ΠΑΡΑΛΙΑΣ
	ΠΡΟΤΕΙΝΟΜΕΝΗ ΘΕΣΗ ΚΑΝΤΙΝΑΣ
	ΚΟΛΩΝΑ ΦΩΤΙΣΜΟΥ
	ΚΟΛΩΝΑ ΔΕΛΔΗΣ ΦΩΤΙΣΜΟΥ
	ΟΤΕ
	ΚΟΛΩΝΑ ΔΕΛΔΗΣ

ΔΗΜΟΣ ΚΑΒΑΛΑΣ
 ΔΙΕΥΘΥΝΣΗ ΤΕΧΝΙΚΩΝ ΥΠΗΡΕΣΙΩΝ
 ΤΜΗΜΑ ΜΕΛΕΤΩΝ & ΕΡΓΩΝ
 ΓΡΑΦΕΙΟ ΤΟΠΟΓΡΑΦΙΚΩΝ ΜΕΛΕΤΩΝ, G.I.S.
 ΚΑΙ ΔΗΜΟΤΙΚΗΣ ΠΕΡΙΟΥΣΙΑΣ



ΘΕΜΑ ΣΧΕΔΙΟΥ : **ΤΟΠΟΓΡΑΦΙΚΟ ΔΙΑΓΡΑΜΜΑ**
 ΠΡΟΤΕΙΝΟΜΕΝΗ ΘΕΣΗ ΚΑΝΤΙΝΑΣ ΠΕΡΙΓΙΑΛΙ ΚΑΒΑΛΑΣ
 Ο.Τ. Γ1275 "Κ.Χ."

ΚΛΙΜΑΚΑ : 1:200
 ΧΡΟΝΟΣ : ΑΠΡΙΛΙΟΣ 2023

ΠΕΡΙΓΡΑΦΗ Ο.Τ. Γ1276 "Κ.Χ."

Ε.Γ.Σ.Α. '87		
A/A	E	N
A	536889.1850	4532677.1770
B	536894.0040	4532686.7060
Γ	536906.5140	4532651.7540
Δ	536881.7410	4532648.4710
E = 869,50 τ.μ.		

Ο συντάξας Καβάλα 02/05/2023 Παναγιώτης Εανθόπουλος Τοπογράφος Μηχανικός Τ.Ε.	Ο αναπ. προϊστάμενος Τ.Μ.Ε. Καβάλα 02/05/2023 Αλέξης Μιχαήλ Μηχανικός Περιβάλλοντος	Ο Διευθυντής της Τ.Υ. Καβάλα 02/05/2023 Πρόδρομος Χαράλαμπίδης Αρχιτέκτον Μηχανικός
--	--	--